

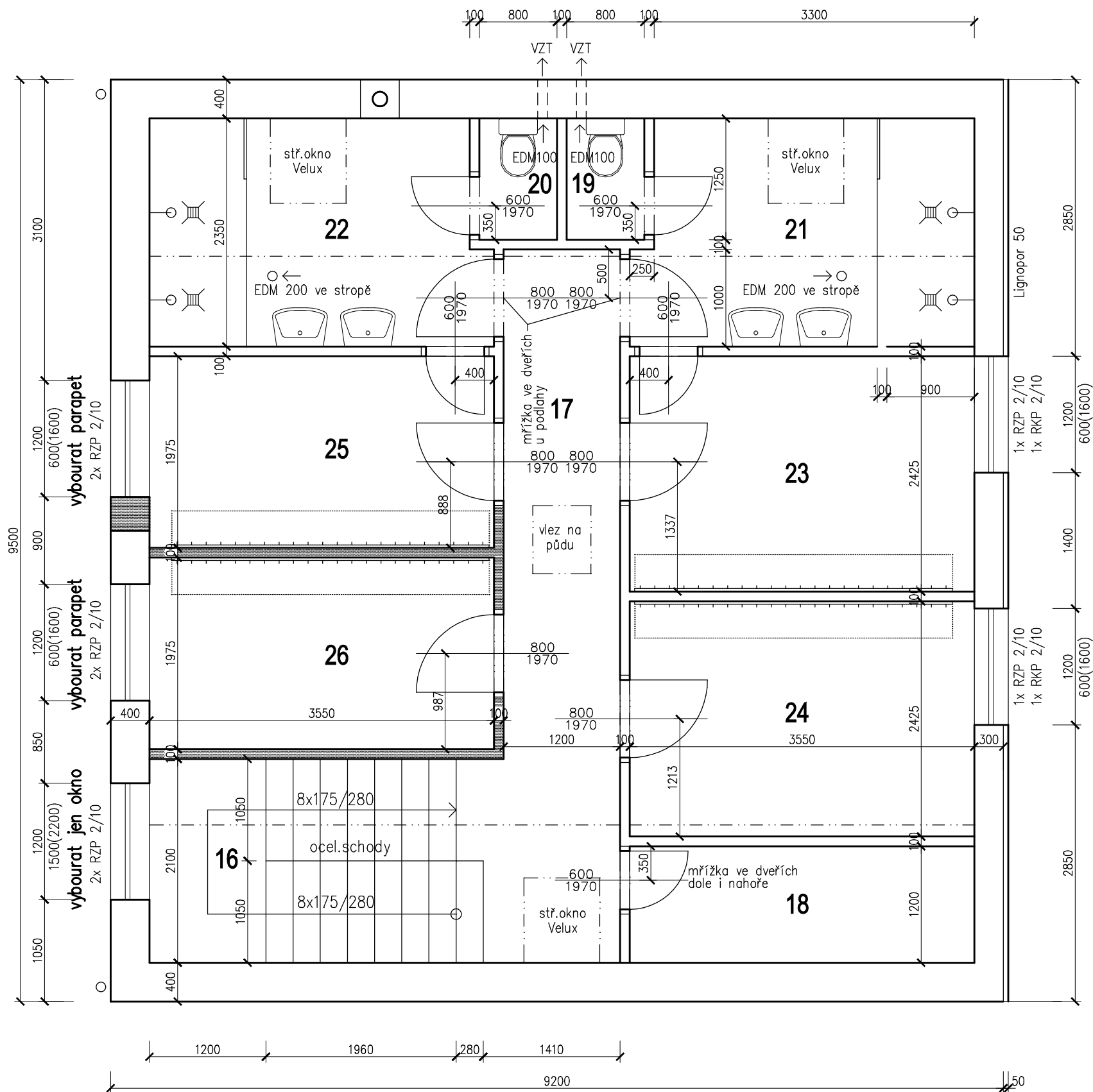

| | | | |
|---------------------|---|---|-----------------------------|
| zodp. projektant | Ing.arch. Pavel Kučera | ING.ARCH.PAVEL KUČERA projektová činnost ve výstavbě 380 01 DAČICE, ANTONÍNSKÁ 15/II IČO 133 75 113, kucera.projekt@email.cz | |
| stavebník | TJ Centropen Dačice, z.s., Sokolská 565/V, 380 01 Dačice | | |
| stavba | Přístavba a stavební úpravy kuželny, Dačice | měřítko | 1:50 |
| část | D.1 Dokumentace stavebního objektu D.1.1 Architektonicko–stavební řešení | účel | DUR+DSP |
| | | zak. č. | 20718 |
| | | datum | 9/2018 |
| obsah | PŮDORYS 1.NP současný stav, bourací práce | | č.výkr. D.1.1.2.1 |



LEGENDA

-  zdivo z cihelných bloků tl.380, 240, 200 a 80
-  zdivo k vybourání

LEGENDA MÍSTNOSTÍ

| č. | účel | plocha(m²) | podlaha | úprava stěn | poznámka |
|----|------------------|------------|--------------|----------------------------------|----------|
| 16 | SCHODIŠTĚ | 7,7 | keram.dlažba | keram.soklík + variapoint v.1200 | |
| 17 | CHODBA | 8,8 | dtto | dtto | |
| 18 | SKLAD | 4,3 | dtto | dtto | |
| 19 | WC | 1,0 | dtto | keram.obklad v.2100 | |
| 20 | WC | 1,0 | dtto | dtto | |
| 21 | UMÝVÁRNA Ž | 7,6 | dtto | dtto | |
| 22 | UMÝVÁRNA M | 7,6 | dtto | dtto | |
| 23 | ŠATNA Ž (domáci) | 8,6 | PVC | PVC soklík + variapoint v.2100 | |
| 24 | ŠATNA M (domáci) | 8,6 | dtto | dtto | |
| 25 | ŠATNA Ž (hosté) | 7,0 | dtto | dtto | |
| 26 | ŠATNA M (hosté) | 7,0 | dtto | dtto | |
| | | | | | |

- Dveře dřevěné s ocel.zárubněmi.
- Okna plastová (bílá) s dvojsklem.

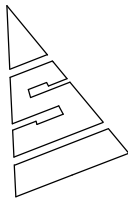

| | | | |
|------------------|---|---|-------------------|
| zodp. projektant | Ing.arch. Pavel Kučera | ING.ARCH.PAVEL KUČERA projektová činnost ve výstavbě 380 01 DAČICE, ANTONÍNSKÁ 15/II IČO 133 75 113, kucera.projekt@email.cz | |
| stavebník | TJ Centropen Dačice, z.s., Sokolská 565/V, 380 01 Dačice | měřítko | 1: 50 |
| stavba | Přístavba a stavební úpravy kužely, Dačice | účel | DUR+DSP |
| část | D.1 Dokumentace stavebního objektu D.1.1 Architektonicko–stavební řešení | zak. č. | 20718 |
| | | datum | 9/2018 |
| obsah | PŮDORYS 2.NP současný stav, bourací práce | | č.výkr. D.1.1.2.2 |

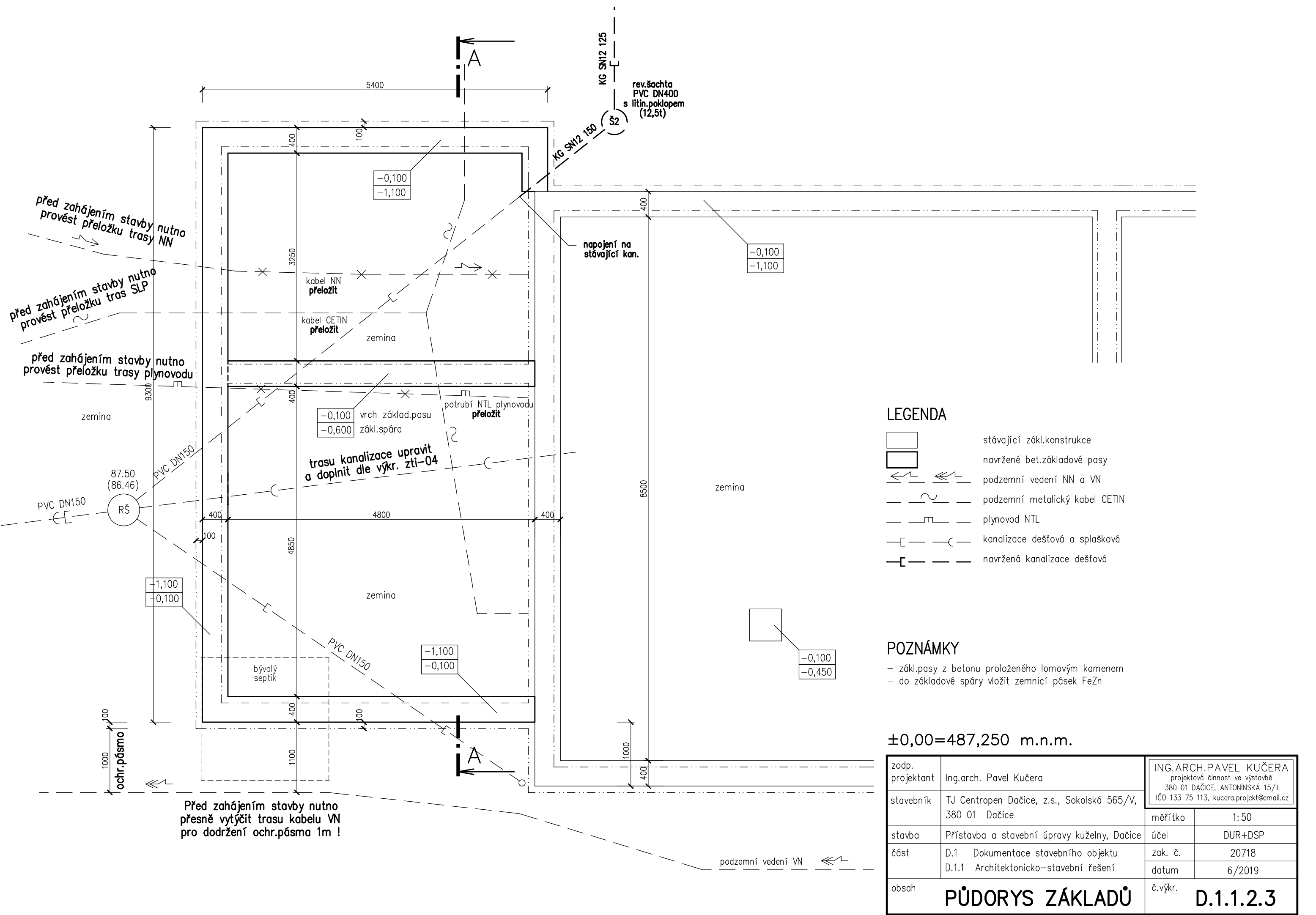

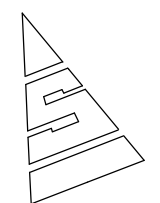

| | | | |
|---------------------|---|---|-------------------|
| zodp. projektant | Ing.arch. Pavel Kučera | ING.ARCH.PAVEL KUČERA projektová činnost ve výstavbě 380 01 DAČICE, ANTONÍNSKÁ 15/II IČO 133 75 113, kucera.projekt@email.cz | |
| stavebník | TJ Centropen Dačice, z.s., Sokolská 565/V, 380 01 Dačice | měřítko | 1:50 |
| stavba | Přístavba a stavební úpravy kuželny, Dačice | účel | DUR+DSP |
| část | D.1 Dokumentace stavebního objektu | zak. č. | 20718 |
| | D.1.1 Architektonicko–stavební řešení | datum | 6/2019 |
| obsah | PŮDORYS 1.NP | | č.výkr. D.1.1.2.4 |

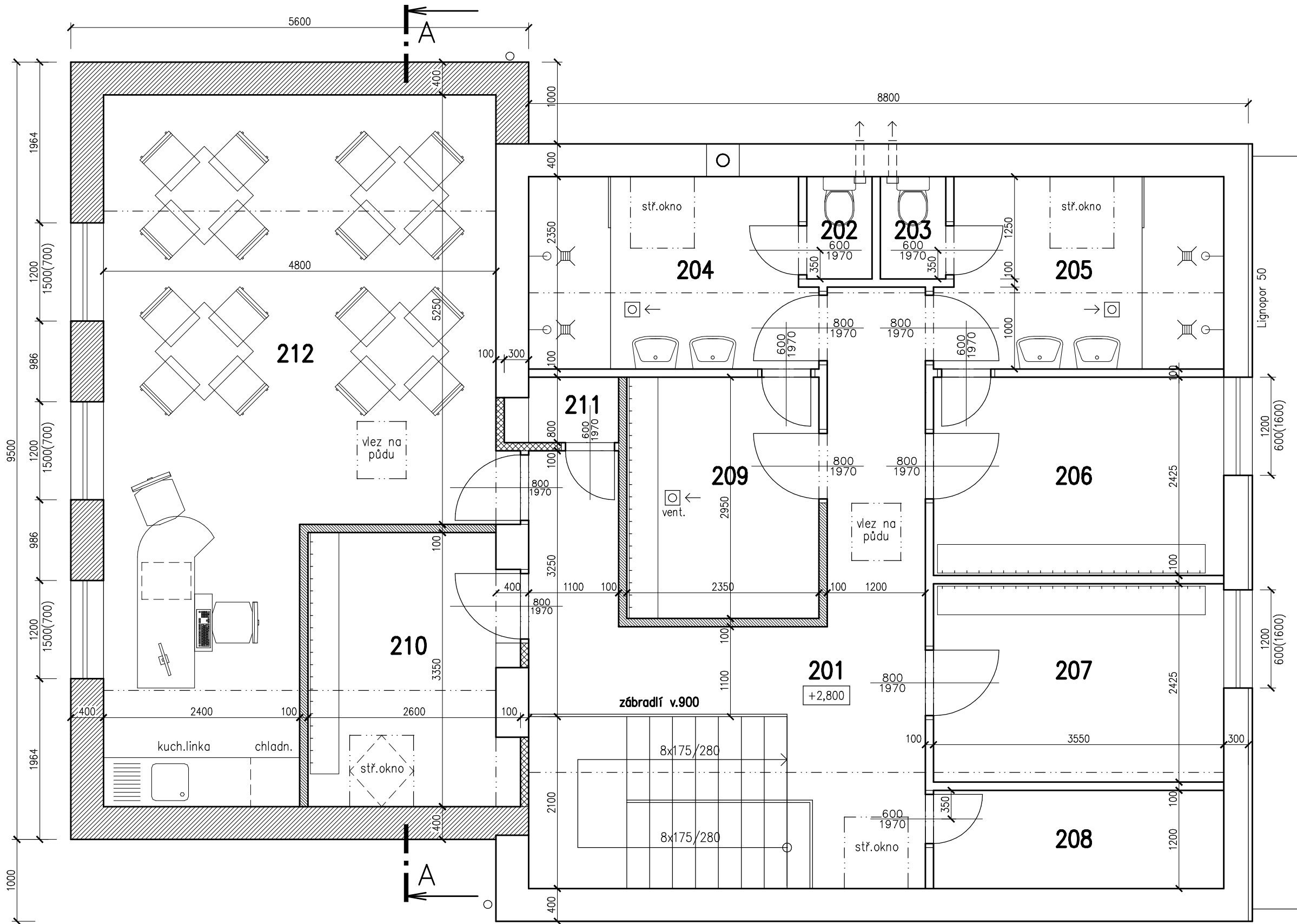

LEGENDA

- stávající zdivo z cihelných bloků
- navržené zdivo z cih.bloků P+D tl.380 a 300
- navržené příčky sádkartonové tl.100
- navržené příčky z cihelných bloků tl.80

LEGENDA MÍSTNOSTÍ

| č. | účel | plocha(m²) | podlaha | poznámka |
|-----|--------------------------|------------|--------------|------------------------------------|
| 201 | chodba | 15,9 | keram.dlažba | keram.soklík + variopaint v.1,20 |
| 202 | wc | 1,0 | dtto | keram.obklad v.2,00 |
| 203 | wc | 1,0 | dtto | dtto |
| 204 | umývárna M | 7,6 | dtto | dtto |
| 205 | umývárna Ž | 7,6 | dtto | dtto |
| 206 | šatna Ž (domáci) | 8,6 | PVC | PVC soklík + variopaint v.2,00 |
| 207 | šatna M (domáci) | 8,6 | dtto | dtto |
| 208 | sklad | 4,3 | keram.dlažba | keram.soklík + variopaint v.1,20 |
| 209 | šatna Ž (hosté) | 6,9 | PVC | PVC soklík + variopaint v.2,00 |
| 210 | šatna M (hosté) | 7,7 | dtto | dtto |
| 211 | sklad | 0,9 | keram.dlažba | keram.soklík |
| 212 | jednací míst. a kancelář | 33,5 | PVC | PVC soklík + ker. obklad za linkou |

POZNÁMKY

- překlady otvorů systémové keramické nosné
- okna plastová bílá s dvojsklem
- vnitřní dveře dřev.typové do ocel.zárubní
- střešní okno 780/980
- v m.212 bude u dřezu malý el.hřívač TUV

POZNÁMKY VZT

- v m.202, 203, 204 a 205 je stávající zařízení nuceného odsávání
- v m.209 je ve stropě navrženo odsávání axiál.ventilátorem potrubím ø150 nad střechnu, min.29W, min.280m3/h, ventilátor v SDK podhledu
- v m.211 jsou dveře vybaveny nahoře a dole větr.mřížkou

| | | | |
|------------------|---|---|-----------------|
| zodp. projektant | Ing.arch. Pavel Kučera | ING.ARCH.PAVEL KUČERA projektová činnost ve výstavbě 380 01 DAČICE, ANTONÍNSKÁ 15/II IČO 133 75 113, kucera.projekt@email.cz | |
| stavebník | TJ Centropen Dačice, z.s., Sokolská 565/V, 380 01 Dačice | měřítko | 1:50 |
| stavba | Přístavba a stavební úpravy kužely, Dačice | účel | DUR+DSP |
| část | D.1 Dokumentace stavebního objektu D.1.1 Architektonicko–stavební řešení | zak. č. | 20718 |
| obsah | PŮDORYS 2.NP | | datum 9/2018 |
| | | č.výkr. | D.1.1.2.5 |

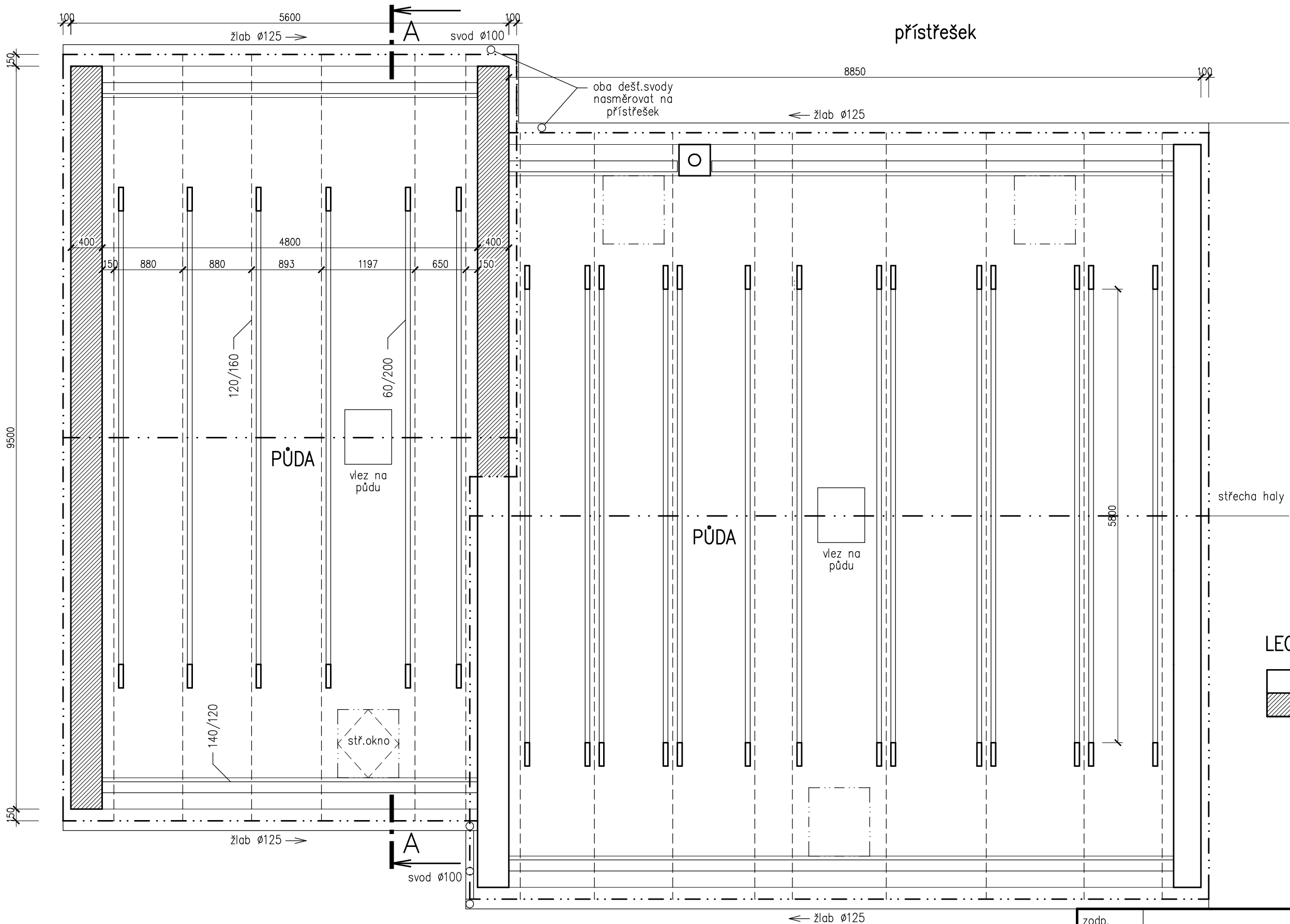

LEGENDA

- stávající zdivo z cihelných bloků
- navržené zdivo z cihelných bloků P+D tl.380

| | |
|--------------------|------------------------------------|
| navržená přístavba | stávající objekt (stavební úpravy) |
|--------------------|------------------------------------|

POZNÁMKY

- dešť.žlaby, svody a klempířské prvky z pozink.poplastovaného plechu
- střešní okno 780/980
- střešní krytina z bet.tašek

| | | | |
|------------------|---|---|-------------------|
| zodp. projektant | Ing.arch. Pavel Kučera | ING.ARCH.PAVEL KUČERA projektová činnost ve výstavbě 380 01 DAČICE, ANTONÍNSKÁ 15/II IČO 133 75 113, kucera.projekt@email.cz | |
| stavebník | TJ Centropen Dačice, z.s., Sokolská 565/V, 380 01 Dačice | měřítko | 1:50 |
| stavba | Přístavba a stavební úpravy kuželny, Dačice | účel | DUR+DSP |
| část | D.1 Dokumentace stavebního objektu D.1.1 Architektonicko–stavební řešení | zak. č. | 20718 |
| | | datum | 9/2018 |
| obsah | PŮDORYS KROVU | | č.výkr. D.1.1.2.6 |

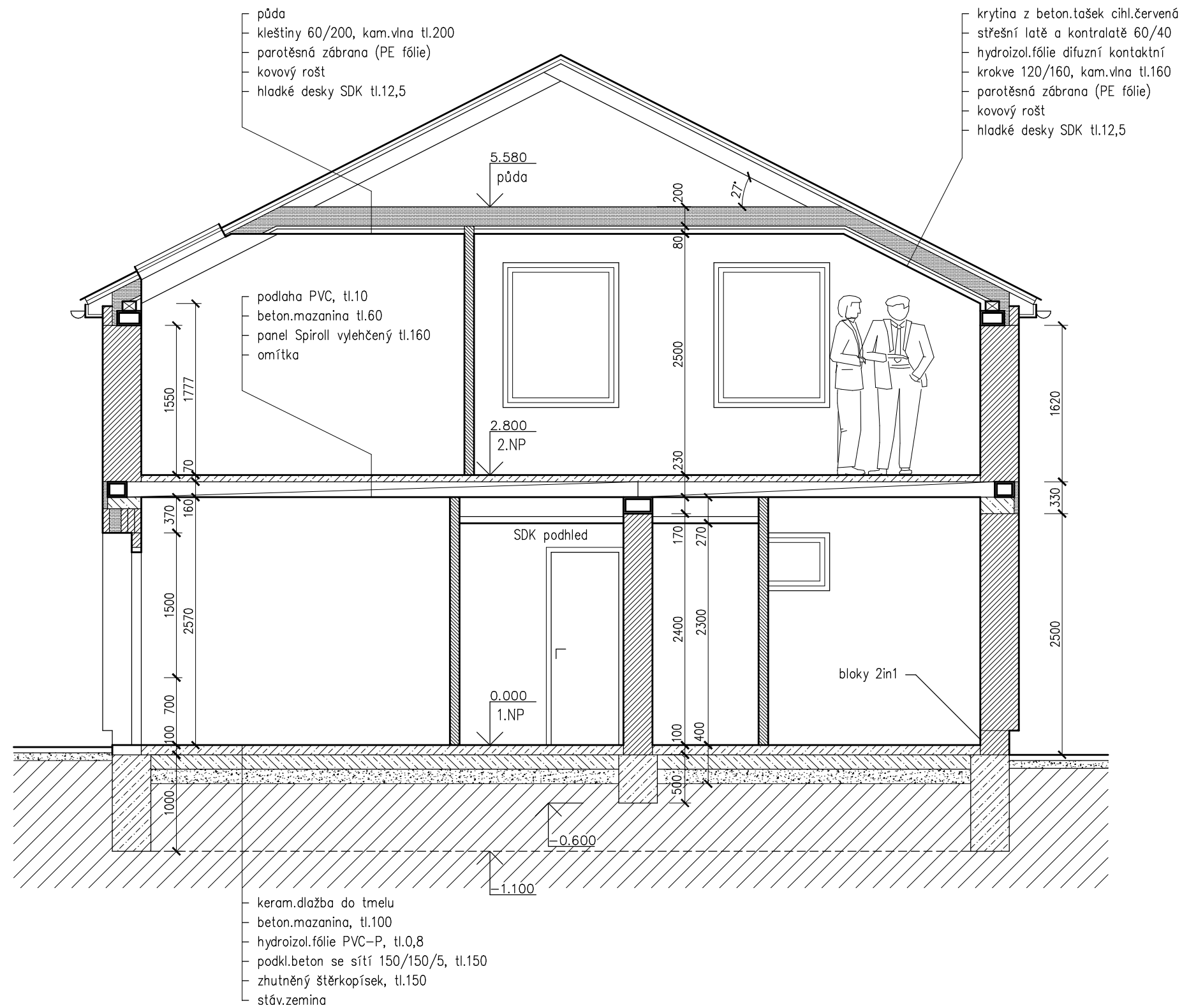

POZNÁMKY

- ŽB věnce 200(250,300)/160 (170) + desky EPS tl.50 (+ keram.věncovky)
- střešní římsy obloženy dřev.palubkami
- nad otvory keram.nosné překlady + desky EPS

±0,00=487,250 m.n.m.

| | | | |
|------------------|---|---|-------------------|
| zodp. projektant | Ing.arch. Pavel Kučera | ING.ARCH.PAVEL KUČERA projektová činnost ve výstavbě 380 01 DAČICE, ANTONÍNSKÁ 15/II IČO 133 75 113, kucera.projekt@email.cz | |
| stavebník | TJ Centropen Dačice, z.s., Sokolská 565/V, 380 01 Dačice | měřítko | 1:50 |
| stavba | Přístavba a stavební úpravy kuželny, Dačice | účel | DUR+DSP |
| část | D.1 Dokumentace stavebního objektu D.1.1 Architektonicko-stavební řešení | zak. č. | 20718 |
| | | datum | 9/2018 |
| obsah | ŘEZ A-A | | č.výkr. D.1.1.2.7 |

SKLADBA BET.ZÍDKY (ŘEZ)

- desky dřev.sedáku
- 3x jednostr.štípané bet.tvárnice 200/200/400, vyplněné bet.C16/20
- 1x bet.tvárnice ztrac.bednění 200/200/400, vyplněné bet.C16/20
- podkl.beton, 50
- štěrkoдрť, 150

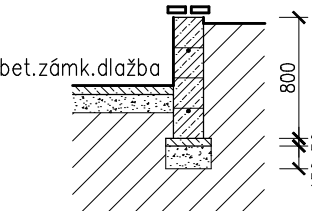

- svislá výztuž ocel.ØR12/750 á 400
- vodor.výztuž 1x ocel.ØR12 ve dvou úrovních

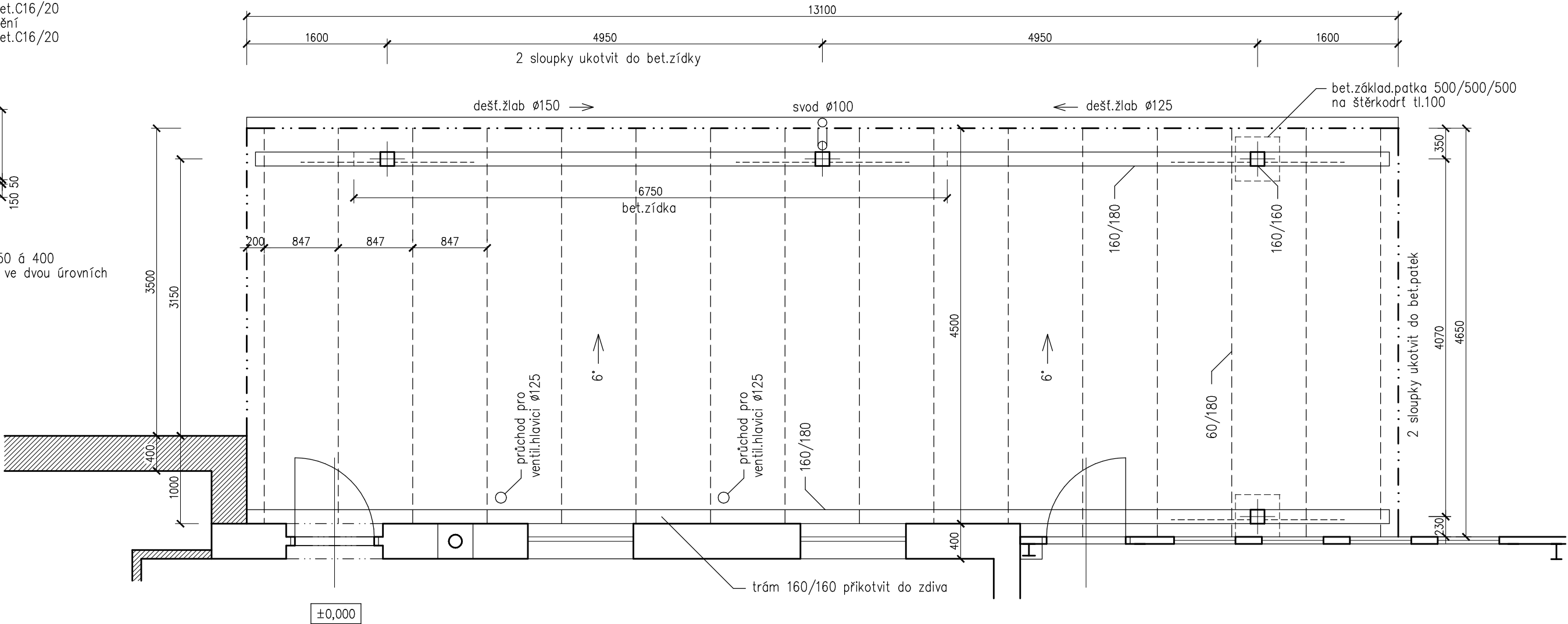

LEGENDA

- stávající zdivo z cihelných bloků
- navržené zdivo z cihelných bloků

POZNÁMKY

- konstrukce přístřešku dřevěná, spád střechy 6°
- na krokvích budou dřev.latě 60/40
- krytinu tvoří průsvitné trapézové polykarb.desky

| | | | |
|------------------|---|---|-------------------|
| zodp. projektant | Ing.arch. Pavel Kučera | ING.ARCH.PAVEL KUČERA projektová činnost ve výstavbě 380 01 DAČICE, ANTONÍNSKÁ 15/II IČO 133 75 113, kucera.projekt@email.cz | |
| | | měřítko | 1: 50 |
| stavebník | TJ Centropen Dačice, z.s., Sokolská 565/V, 380 01 Dačice | účel | DUR+DSP |
| stavba | Přístavba a stavební úpravy kuželny, Dačice | zak. č. | 20718 |
| část | D.1 Dokumentace stavebního objektu D.1.1 Architektonicko–stavební řešení | datum | 6/2019 |
| obsah | PŮDORYS PŘÍSTŘEŠKU | | č.výkr. D.1.1.2.8 |

pohled jižní

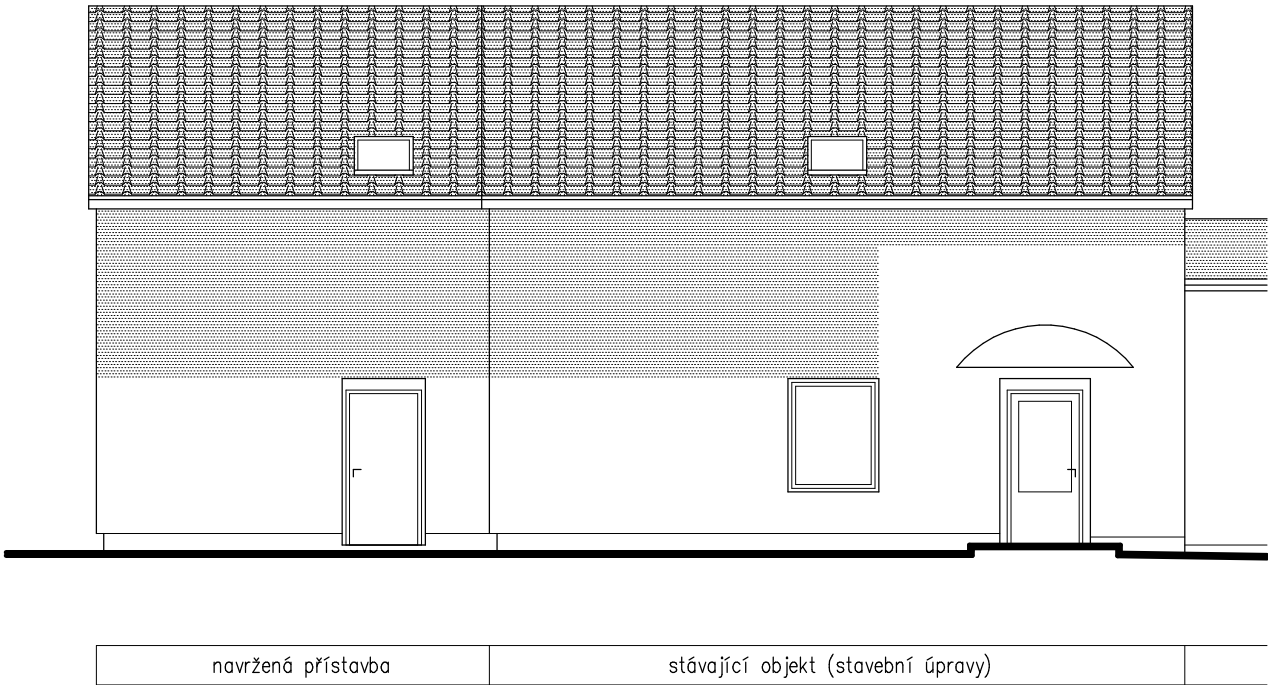

pohled západní

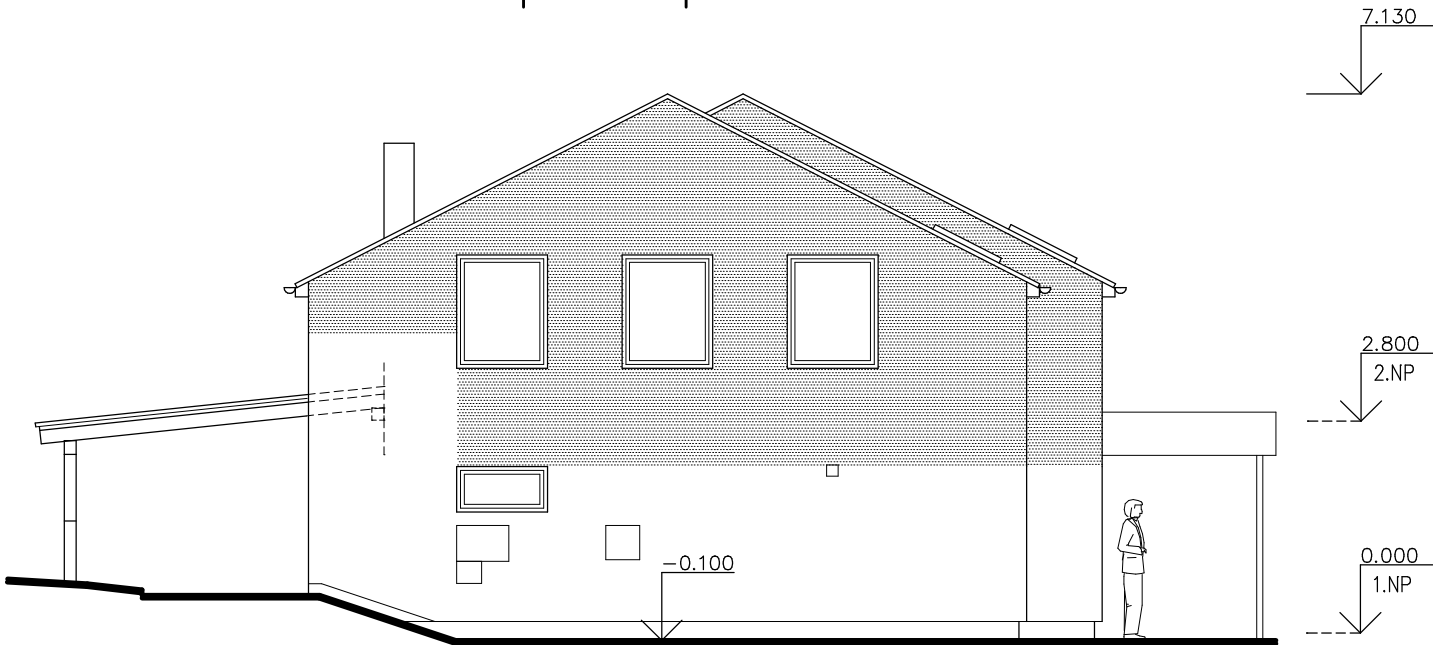

pohled severní

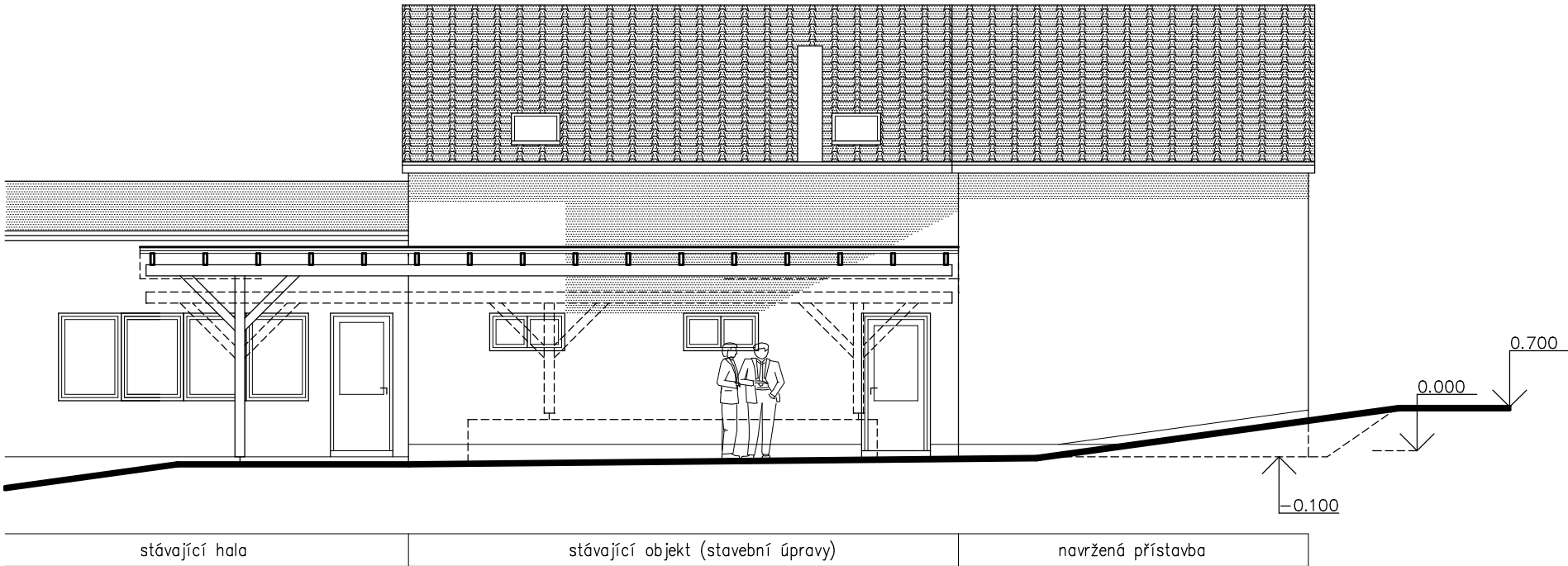

POZNÁMKY

- KEIM 9410 (šedozelená)
- KEIM 9395 (světle šedozelená)
- dřevěné podbití tmavě zelené
- krytina z bet.tašek, b.cihlově červená
- okna a dveře plastové bílé
- dešť.žlaby a svody b.bílá

| | | | |
|------------------|---|---|-----------------|
| zodp. projektant | Ing.arch. Pavel Kučera | ING.ARCH.PAVEL KUČERA projektová činnost ve výstavbě 380 01 DAČICE, ANTONÍNSKÁ 15/II IČO 133 75 113, kucera.projekt@email.cz | |
| stavebník | TJ Centropen Dačice, z.s., Sokolská 565/V, 380 01 Dačice | měřítko | 1:100 |
| stavba | Přístavba a stavební úpravy kuželny, Dačice | účel | DUR+DSP |
| část | D.1 Dokumentace stavebního objektu D.1.1 Architektonicko–stavební řešení | zak. č. | 20718 |
| obsah | POHLEDY | | datum 9/2018 |
| | | č.výkr. | D.1.1.2.9 |

PUDORYS



- poklopy litinové (12,5t)

| | | | |
|------------------|---|---|-----------|
| zodp. projektant | Ing.arch. Pavel Kučera | <div> <div>ING.ARCH.PAVEL KUČERA</div> <div>projektová činnost ve výstavbě</div> <div>380 01 DAČICE, ANTONÍNSKÁ 15/II</div> <div>IČO 133 75 113, kucera.projekt@email.cz</div> </div> | |
| stavebník | TJ Centropen Dačice, z.s., Sokolská 565/V, 380 01 Dačice | měřítko | 1:50 |
| stavba | Přístavba a stavební úpravy kuželny, Dačice | účel | DUR+DSP |
| část | D.1 Dokumentace stavebního objektu D.1.4 Technika prostředí staveb | zak. č. | 20718 |
| | | datum | 7/2019 |
| obsah | RETENČNÍ NÁDRŽ | č.výkr. | D.1.4.2.1 |